

Electra Terminal erős ügyfélazonosítás (SCA)

Tartalomjegyzék

1	Bejelentkezés az Electra Terminálba SMS jelszóval.....	2
2	Bejelentkezés az Electra Terminálba ViCA eszközzel	5
3	Bejelentkezés az Electra Terminálba Token eszközzel	9

1 Bejelentkezés az Electra Terminálba SMS jelszóval

SMS hitelesítő eszköz esetén a belépési jelszót is meg kell adni az azonosításhoz. Ez az eddigi belépési jelszava. Ezután egy SMS-ben kapott kódot is meg kell adnia.

A belépéshez először kattintson az on-line kapcsolat gombra a jobb-felső sarokban a Bejelentkezés a bank központjába gombra. A bejelentkezéshez mindenképp szükség van internetes kapcsolatra.



Gépelje be belépési jelszavát!

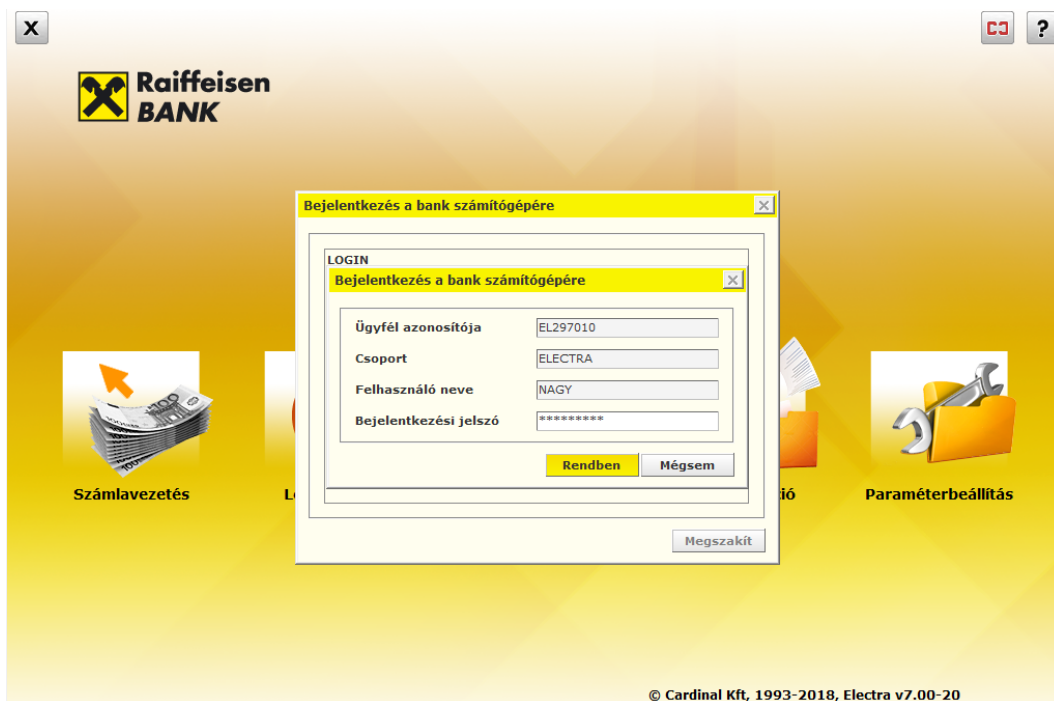

Vagy

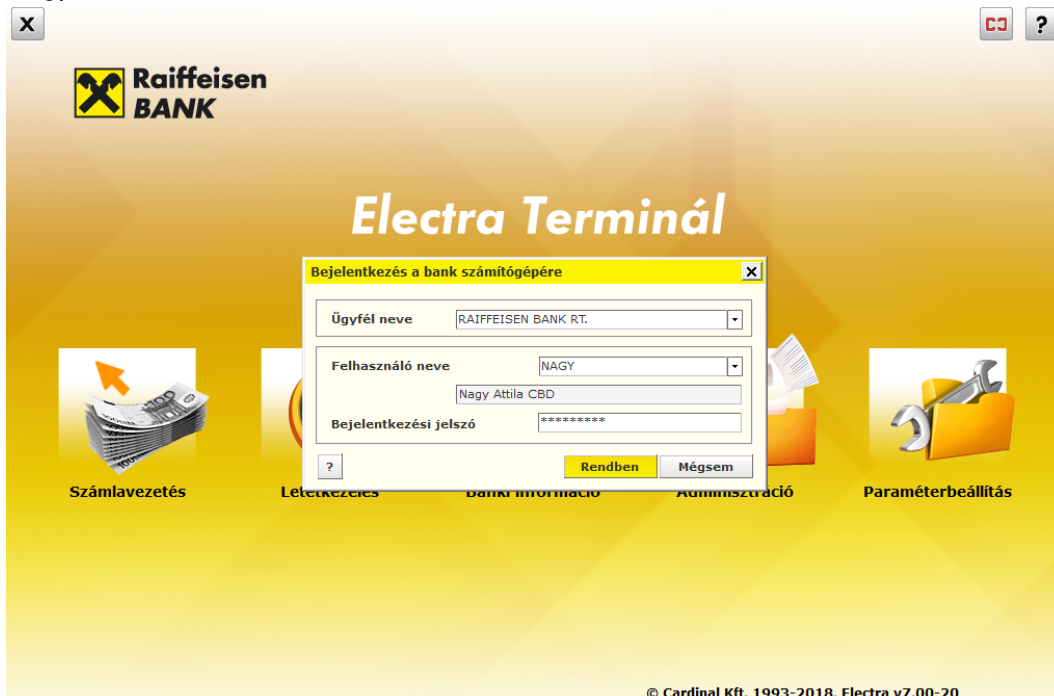

majd az SMS-ben kapott kódot.

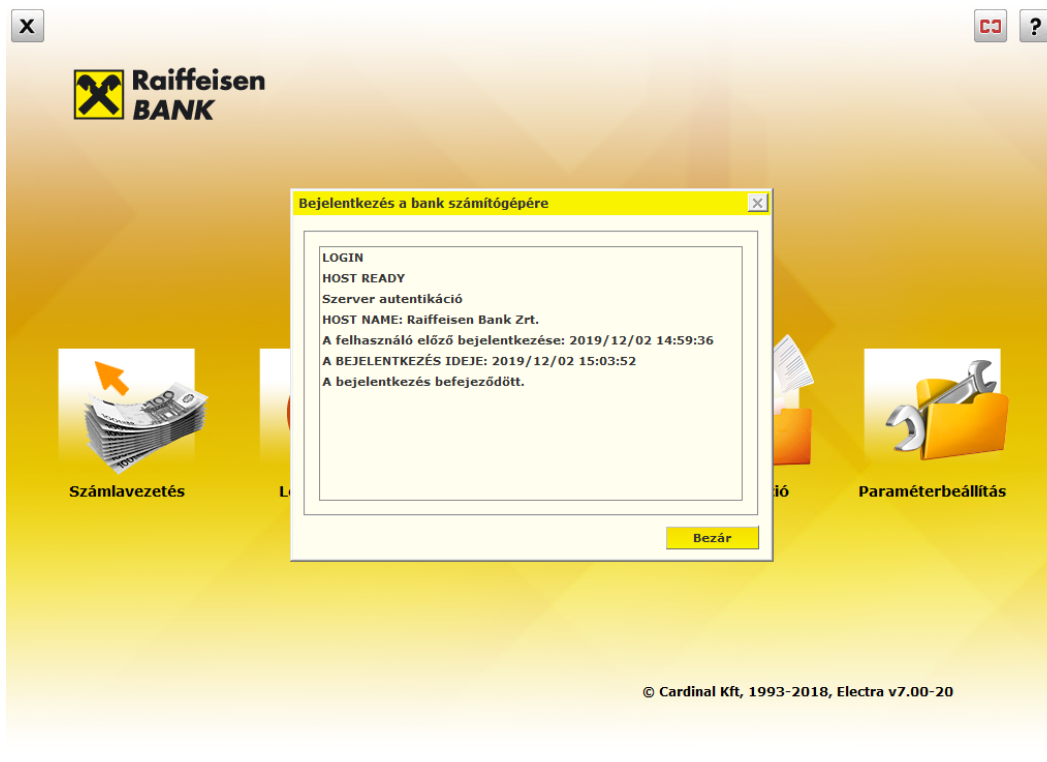

Kattintson a bezár gombra és szokásos módon használhatja az Electrát.

2 Bejelentkezés az Electra Terminálba ViCA eszközzel

Először kattintson az on-line kapcsolat gombra a jobb-felső sarokban. ViCA eszköz esetén a bejelentkezéshez mindenképp szüksége van internetes kapcsolatra.



Válassza ki a bejelentkező azonosítóját és nyomja meg a Rendben gombot



A következő képernyő a ViCA applikáció elindítására figyelmeztet.

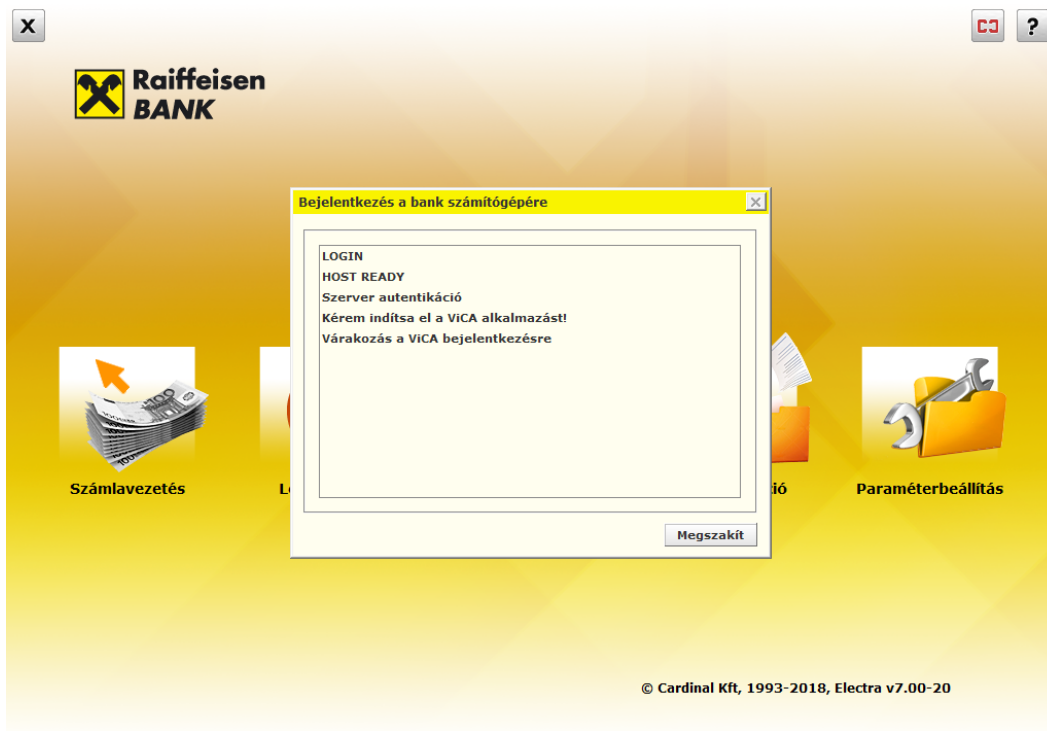

Lépjen be a ViCA alkalmazásba

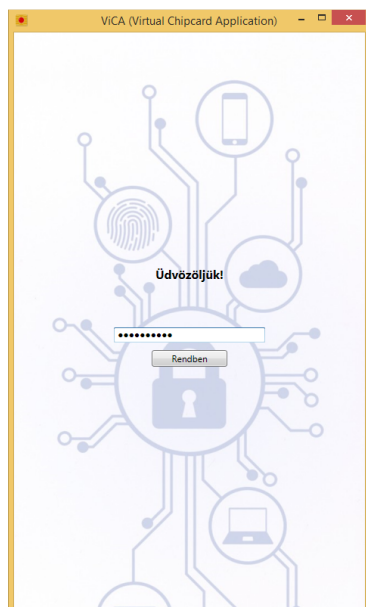

A Bejelentkezés képernyőn nyomja meg a Rendben gombot.

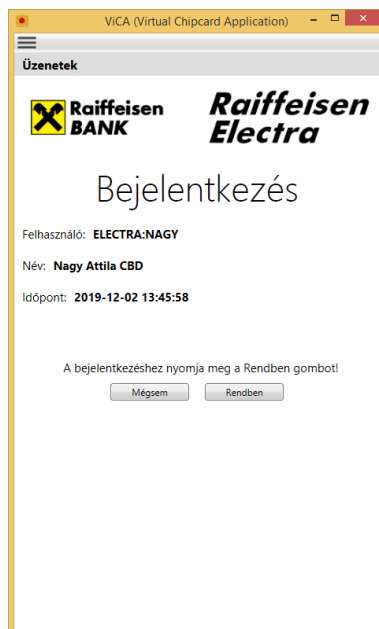

Ezután visszatérve az Electrába, láthatja, hogy sikeres volt-e a bejelentkezés



Kattintson a bezár gombra és szokásos módon használhatja az Electrát.

3 Bejelentkezés az Electra Terminálba Token eszközzel

Először kattintson az on-line kapcsolat gombra a jobb-felső sarokban. Hardver token eszköz esetén a bejelentkezéshez mindenképp szüksége van internetes kapcsolatra.



Válassza ki a felhasználónevét!

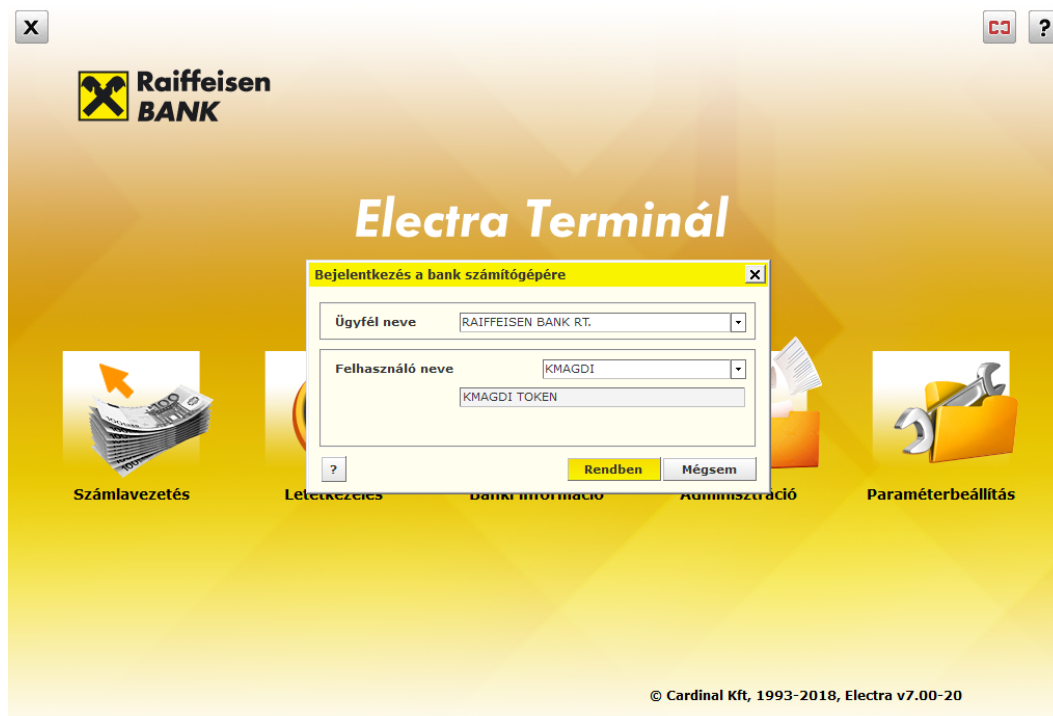

A szokásos módon írja be a tokenbe a kapott token inputot, majd az Electra képernyőre a token választ. Amennyiben helyesen írta be a kódokat a Rendben gombra kattintva belépett az Electrába és szokásos módon használhatja.

